

福祉機器相談窓口

【熊本県】
 本 店 TEL.096-383-5111
 玉名築地店 TEL.0968-76-7810
 武蔵ヶ丘店 TEL.096-339-3939
 阿 蘇 店 TEL.0967-23-4710
 八代松江店 TEL.0965-35-7422
 【福岡県】
 宮ノ陣店 TEL.0942-36-6611
 イオン戸畑店 TEL.093-616-6628
 今 宿 店 TEL.092-805-7888
 イオン原店 TEL.092-400-0073
 【佐賀県】
 佐 賀 本 店 TEL.0952-27-7401
 【長崎県】
 浜 町 店 TEL.095-816-2005
 イオンタウン長与店 TEL.095-801-2227
 東 諫 早 店 TEL.0957-35-5163
 島 原 店 TEL.0957-65-5080
 大村空港通り店 TEL.0957-27-3588
 佐世保四ヶ町店 TEL.0956-24-7855

【大分県】
 大分中央店 TEL.097-513-5922
 ゆめタウン別府店 TEL.0977-27-1591
 【宮崎県】
 清武加納店 TEL.0985-84-4720
 都城広原店 TEL.0986-26-6300
 延岡日の出店 TEL.0982-22-1868
 【鹿児島県】
 天文館鹿児島本店 TEL.099-216-8735
 鹿屋札元店 TEL.0994-41-5050
 【山口県】
 イオンタウン周南久米店 TEL.0834-34-0307
 下関東駅店 TEL.083-223-2538

※福祉機器は、ヨネザワ全店で取り扱っております。

福祉機器のご案内

ヨネザワは、福祉法に基づく
 様々な福祉機器を取り扱っています。

福祉法では、身体障害者手帳をお持ちの方を対象に、
 メガネや補聴器、拡大読書器、ファックスなどの
 福祉機器を交付する制度があります。
 ヨネザワでは、各市町村と交付契約を結び、
 ご要望にお応えできる福祉機器を取り揃え、
 皆様の快適な生活をサポートする万全の体制を整えております。

お問い合わせは上記の店舗または、
 お近くのヨネザワへ

※商品の仕様や価格は予告なく変更になる場合がございます。ご了承ください。

遮光眼鏡

光過敏やコントラストの喪失、暗順応低下など、
眼疾患から目を守るカラーレンズ

耐用年数: 4年

交付基準額 前掛式 ¥21,500
眼鏡(度入り) ¥30,000 ※乱視付 ¥34,200

※網膜色素変性症の方が対象です。

【交付対象者】

1. 視覚障害により身体障害者手帳を取得していること。
2. 羞明を来していること。
3. 羞明の軽減に、遮光眼鏡の装用より優先される治療方法がないこと。
4. 補装具費支給事務取扱指針に定める眼科による選定、処方であること。
5. 「補装具」「医師の意見書」が必要。



※写真はイメージです

◎ CCP (東海光学) カラーバリエーション

まぶしさを抑え、コントラストを高める優れた遮光フィルターレンズです。

レンズカラー	1.50PGC			1.50HC			レンズカラー	1.50PGC			1.50HC		
	視感透過率	夜間運転適合	運転適合	視感透過率	夜間運転適合	運転適合		視感透過率	夜間運転適合	運転適合	視感透過率	夜間運転適合	運転適合
LY	64%	×	×	60%	×	×	BR	33%	×	×	32%	×	×
YL	55%	×	×	53%	×	×	OG	50%	×	×	46%	×	×
OY	41%	×	×	39%	×	×	YG	34%	×	×	32%	×	×
RO	21%	×	×	19%	×	×	UG	22%	×	×	21%	×	×

オプション

前掛式(クリップオン)
お手持ちのフレームなどに取り付けることが可能です。
(一部装着できない場合があります)

◎ CCP400 (東海光学) カラーバリエーション

400mm以下の眩しさを感じる青色の波長をカットし、屋内でも使いやすいカラーです。

レンズカラー	1.50PGC			1.50HC			レンズカラー	1.50PGC			1.50HC			レンズカラー	1.50PGC			1.50HC		
	視感透過率	夜間運転適合	運転適合	視感透過率	夜間運転適合	運転適合		視感透過率	夜間運転適合	運転適合	視感透過率	夜間運転適合	運転適合		視感透過率	夜間運転適合	運転適合	視感透過率	夜間運転適合	運転適合
AC	85%	○	○	81%	○	○	TR	17%	×	○	16%	×	○	FR	18%	×	○	17%	×	○
SP	81%	○	○	76%	×	○	RS	87%	○	○	83%	○	○	LG	77%	×	○	75%	×	○
TS	85%	○	○	81%	○	○	SA	78%	○	○	75%	×	○	MG	57%	×	○	54%	×	○
NA	78%	○	○	74%	×	○	SC	78%	○	○	68%	×	○	HG	35%	×	○	32%	×	○
FL	52%	×	○	51%	×	○	NL	48%	×	○	46%	×	○	LV	78%	○	○	72%	×	○
CH	34%	×	○	32%	×	○	WH	36%	×	○	33%	×	○	MV	54%	×	○	50%	×	○

前掛式

ハードコート ¥17,800 (非課税)
プロガードコート ¥21,500 (非課税)

度入りレンズ

ハードコート2枚 ¥11,000 (非課税)
乱視付 ¥15,300 (非課税)

◎ ヴェルジネ (東海光学) フレームカラーラインナップ

機能に裏付けられた独特のフレームデザイン。
日常生活からアウトドアなど活躍の場はオールマイティです。



¥20,000 (非課税)

※CCPLレンズにて度付き対応致します。(レンズ代・加工別途) ※フレームサイズは2サイズになります。

◎ viewnal by STG フレームカラーラインナップ

TYPE:M	サイズ:60mm	TYPE:F	サイズ:58mm	TYPE:K	サイズ:55mm
ブラック	ダークレッド	フロント:ココア	テンプル:パニラ		
マッドローズ	マッドブラウン				
					¥10,000 (非課税)

◎ レチネックスカラーバリエーション

「光がまぶしい、コントラストがはっきりしない・・・」という方に。



レンズカラー	透過率	夜間運転適合	運転適合	レンズカラー	透過率	夜間運転適合	運転適合	レンズカラー	透過率	夜間運転適合	運転適合
RE	31%	×	×	YE	75%	×	○	GN	64%	×	○
OR	47%	×	×	OB	12%	×	×	GYD	32%	×	○
PY	64%	×	○	YB	28%	×	○	GY	43%	×	○
OO	66%	×	○	OBL	52%	×	○	OG	55%	×	○
YG	65%	×	○	BY	55%	×	○	PUD	38%	×	○
SYD	72%	×	○	DGD	28%	×	○	PU	50%	×	○
SY	84%	○	○	DG	53%	×	○	PN	72%	×	○

レチネックスは遮光眼鏡です。ご購入される場合には、国から補助金の制度があります。

身体障害者福祉法の規定に基づき、遮光眼鏡を購入される場合、補助が受けられる制度があります。受けられる条件は、「①身体障害者手帳(視覚障害1~6級)を所持している事。②視覚障害者であり、遮光眼鏡が必要であると認められた方」となっています。詳しくは、居住地の福祉事務所の障害福祉課でご相談ください。

遮光眼鏡の補助基準額 (参考 平成15年3月25日現在)
前掛式/ ¥21,500 眼鏡 平面・球面/ ¥30,000、乱視 ¥34,200 ※金額は基準額です。支給額は納税額や在住の市町村によって異なります。

レチネックスグラス



※本製品は光量不足で視力が低下する場合があります。夜間や夕暮れ時の運転には使用しないでください。
※本製品は視力補正用眼鏡ではない為、視力補正が必要な場合、別途視力補正用レンズの購入が必要です。詳しくは販売店にお尋ねください。
※本製品の仕様は予告なく変更する場合があります。○フレームカラーおよびレンズカラーは印刷のため実際とは異なります。

¥15,000 (非課税)

視覚障がい者用時計

耐用年数:10年

対象等級
2級以上

◎触読式時計

交付基準:¥10,300



※ふたを開けた状態です
ふたを開けて直に文字盤から時間を読み取る触読式時計。正確な時間を指先に伝えます。

振動式解読時計

アメディア メテオ

3つのボタンを押すことにより、振動の回数で時間でわかります。針を触るタイプの触読時計で正確な時間がわかりづらかった方や、静かな所で音声時計を使いづらかった方にお勧めです。振動だけで音声は出ません、日常生活防水付き。



¥11,000(税込)

◎音声式時計

交付基準:¥13,300

音声で時刻を知らせる、デジタル腕時計。



セイコー SBJS001 ¥16,500(税込)
セイコー SBJS010, SBJS009 ¥18,700(税込)

音声で時間とカレンダーを読み上げる機能付き。



GRUS 004-01, 004-02 ¥15,400(税込)
GRUS 003-01, 003-02, 003-03 ¥13,750(税込)
GRUS 003-04, 003-05 ¥14,300(税込)

携帯型音声式時計

セイコー ポケットーク DA208K

電波時計なので、正確な日本標準時間電波を受信し、自動的に正しい時刻を受信します。

¥7,700(税込)

音声式置き時計

セイコー トークライナー DA 206 (G・W)

音声合成音で、現在時刻・アラーム時刻をお知らせします。

¥7,700(税込)

AI視覚支援デバイス



インサイト エンビジョングラス

スマートフォンアプリEnvision AIと連携してOCR文書読み上げ、風景・色読み上げ、物認識・人認識・ビデオ通話を行うことができます。全ての機能を使用するには無線ネットワーク接続とEnvision AIをインストールしたスマートフォン等が必要です。

¥462,000(税込)



弊社のビジョン=人々に力を与えること

OrCam MyEye 2 (オーカムマイアイ2)

小型カメラが捕らえた文字や、目の前の人の顔、お札、色、時間などの情報を耳元のスピーカーから音声で聞くことができる画期的な製品です。

※文字読み上げ、簡単な手のジェスチャーのみを認識するOrCam MyReader 2 (オーカムマイリーダー2) もございます。

オーカムマイアイ2.....¥498,000(非課税)

オーカムマイリーダー2.....¥248,000(非課税)



OrCam MyEye 2



OrCam MyReader 2

小型・軽量で、お使いの眼鏡フレームに取り付けが可能です。

システムギアビジョン エンジェルアイスマートリーダー

メガネに装着する読み上げ式読書器。約30gのスピーカー内蔵小型カメラで、撮影した文字を音声にして読み上げます。原稿を読み上げに最適な位置までガイドする、リアルタイムの音声ガイドを搭載しています。原稿の位置が定まると、自動的に撮影・読み上げを行うので、複雑な操作も一切不要です。

¥198,000(非課税)



網膜走査型レーザアイウェア

QDレーザ Retissa Display 2

第2世代の網膜走査型レーザアイウェア。さらなる小型・軽量化を実現し、解像感が格段に向上し、文字などの判読性がアップ。近視・遠視・乱視・老眼など、視力に問題があっても、矯正を必要とせず常にクリアな映像を網膜に投影。PC・タブレット・スマートフォンをHDMI接続することで映像を投影することができます。

¥298,000(税込)



暗所視支援眼鏡

※一部の市町村では給付が認められております。各市町村へお問い合わせください。



明るさと見え方の比較

HOYA MW10 HiKARIで捉えた画像の明るさと市販のビデオカメラでの違い、各カメラレンズでの見え方の違いを比較しました。(画像は、同時刻、ほぼ同じ位置で撮影されたものを比較しています)

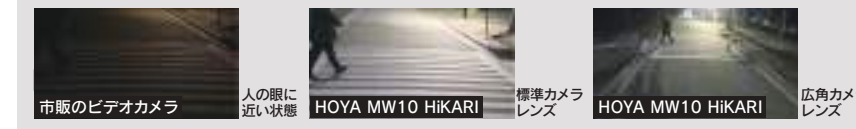

市販のビデオカメラ 人の眼に近い状態 HOYA MW10 HiKARI 標準カメラレンズ HOYA MW10 HiKARI 広角カメラレンズ



ボディカラー:グレー アウターレンズカラー:OB

ボディカラー:紺(ネイビー) アウターレンズカラー:YB

ボディカラー:黒 アウターレンズカラー:YE

ViXion MW10 HiKARI

暗所や夜間の低照度環境下において、HOYA開発の小型高感度カメラで捉えた像をソフトウェアで処理し、眼鏡部位に設置された有機ELディスプレイに投影します。

遮光眼鏡レチネックス付 ¥434,500(税込)

弱視眼鏡

小児弱視 治療用メガネの健康保険

「弱視」「斜視」「先天性白内障術後」の治療に使うメガネ・コンタクトは、公的医療保険が適用されます。

給付対象

年齢 / 9歳未満
頻度 / 5歳未満は、1年に1度
5歳以上は、2年に1度
支給上限額 / 弱視眼鏡 ¥38,902(一式)
コンタクトレンズ ¥16,324(一枚)
※この額を上限として7割(または8割)支給されます。
対象外 / アイパッチ・フレネル膜プリズム

申請の方法

- 1 治療費支給申請書(ご加入の健康保険申請窓口にあります)
- 2 眼科医による治療用メガネ、コンタクトレンズの作成指示書写し
- 3 患者様の検査結果(装用後の視力、眼位等)
- 4 購入した治療用眼鏡等の領収書(領収書の日付は、処方日より後であること)

弱視眼鏡

耐用年数:4年

◎掛けメガネ式

交付基準:¥36,700 ※3倍率以上 ¥58,500

エッセンバツハ ニューロービジョンレンズ

両手が自由に使えるメガネ式で作業時も便利。ルーペに比べて大きな作業空間を確保できます。

(倍率1.65倍~8.80倍)

商品	倍率	金額
ハイブリッドガレオシステム主鏡	2.2倍	¥55,660
近用交換レンズ3D	1.5倍	各 ¥12,100
近用交換レンズ4D	2倍	
近用交換レンズ5D	2.5倍	
近用交換レンズ6D	3倍	
近用交換レンズ8D	4倍	
近用交換レンズ10D	5倍	
近用交換レンズ12D	6倍	



※その他フレーム等が必要です

近用キャップ.....¥12,100(税込)
装着用パーツ.....¥6,270(税込)

エッセンバツハ ユニビジョン

メガネレンズに貼りつけるだけで簡単です。直径22mmで、重さ1.1gと超軽量です。

商品	倍率	金額
8D	2倍	各 ¥35,090
10D	2.5倍	
12D	3倍	
16D	4倍	
20D	5倍	
24D	6倍	
28D	7倍	
32D	8倍	
36D	9倍	



※その他フレーム等が必要です

◎焦点調節式単眼鏡

交付基準:¥17,900



ナイツ PKシリーズ

無限遠から近距離までをカバーする単眼鏡。駅の時刻表、バスの中の運賃等を見る時も大変便利。日常のあらゆる場面でご利用下さい。

商品	倍率	金額
PK-4	4倍	¥14,000
PK-6	6倍	¥15,000
PK-8	8倍	¥16,000
近用レンズ		¥4,000
PK-8L	8倍	¥25,000
近用レンズ		¥5,400
遮光フィルター		¥13,000
単眼鏡訓練用レーザーポインター		¥25,000

(非課税)

矯正眼鏡・コンタクトレンズ

耐用年数:4年

「補装具」「医師の意見書」が必要。

◎矯正眼鏡

6D未満	6D以上10D未満	10D以上
交付基準:¥17,600	¥20,200	¥24,000
※乱視付 ¥21,800	※乱視付 ¥24,400	※乱視付 ¥28,200

視力を矯正する通常のメガネ。遠用・近用等必要なタイプのメガネをお選び下さい。



◎コンタクトレンズ

交付基準:¥15,400 ※レンズ1枚単価

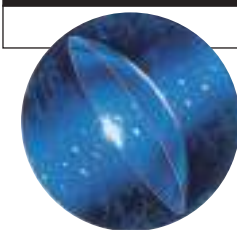

視力矯正用のコンタクトレンズ。眼科医の処方に従ってお選びいただけます。

情報通信支援用具

◎パソコンソフト

耐用年数:5年

交付基準額:¥100,000

高知システム開発 PCトーカーネオ

Windowsの操作を音声で案内するスクリーンリーダー。インストールするだけで、お使いのパソコンが「おしゃべりパソコン」に変身します。

1年間ライセンス.....¥8,800(税込)
5年ライセンス.....¥44,000(税込)

高知システム開発 ネットリーダーネオ

音声で快適にインターネットを楽しめるように、ホームページから必要な情報を集めて最適化。自由なカーソル移動で、軽快にホームページを読むことができます。

※ネットリーダーネオ単独での販売はなく、PCトーカーとセット販売でPCトーカーオプラスという商品名となります。

1年間ライセンス.....¥4,400(税込)
5年ライセンス.....¥22,000(税込)

高知システム マイニュースパック

ニュース読上げ「マイニュース」、辞書ソフト「マイディック」、医療検索「マイドクター」、ルートや乗り換え検索「マイルート」4本セット。ご利用に応じたライセンス契約となります。

1年間ライセンス.....¥8,800(税込)
5年ライセンス.....¥44,000(税込)

高知システム開発 マイニュースネオ (web版)

簡単な操作でニュースを見やすく表示して音声で読みあげます。インターネットを使用した入門ソフトとしても最適です。

1年間ライセンス.....¥4,400(税込)
5年ライセンス.....¥22,000(税込)
(DVD版+¥3,300)



高知システム開発 マイメール5 (web版)

PCトーカー対応のメールソフトです。

買取方式
.....¥19,800(税込)
(DVD版+¥3,300)



高知システム開発 マイブック5 (web版)

デジタル化された書籍を簡単操作で楽しめるPC-Talker対応のバリアフリー読書システムです。

1年間ライセンス.....¥8,360(税込)
5年ライセンス.....¥41,800(税込)
(DVD版+¥3,300)

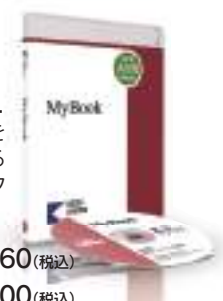

点字関連グッズ

◎点字タイプライター

耐用年数:5年

対象等級
2級以上

交付基準額:¥63,100

アイフレンズ テラタイプ

小型軽量の国産タイプ。書く方法は読む方向と同方向で、左から右に点字を打ち、打った文字をすぐに確認できます。

¥74,000(非課税)

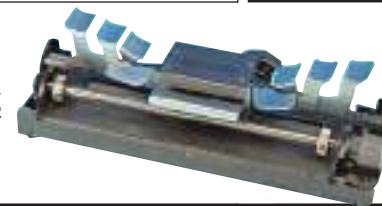

◎点字器

耐用年数:7年

交付基準額:¥10,400

ニモカ 32マス点字盤

点字用紙1枚分を書くことができる点字盤を、標準点字盤と呼んでいます。

¥10,400(非課税)



◎点字ディスプレイ

耐用年数:6年

交付基準額:¥383,500



ケージーエス ブレイルメモスマート Air16

スリープモードの状態から、約1秒で起動し、片手で持てるコンパクトサイズなので、鞆にもすんなり入れることができます。

¥318,000(非課税)



ケージーエス ブレイルメモスマートAir32

紙点字でよく使用される32マスの点字表示を採用。慣れ親しんだマス数の為、抵抗なく点字の読みが可能。スリープモードの状態から約1秒で起動し、全ての操作に音声ガイドがあるので点字のみの操作に不安がある方でも安心です。

¥418,000(税込)



インサイト ブレイルセンスポラリス ミニ

Androidを搭載した20マス点字音声情報端末。従来品の基本機能に加え、プレイストアからAndroidアプリを入手することができます。

¥398,000(非課税)



ラビット Bluetooth キーボードRivo2

iPhoneと無線接続し、視覚障がい者が簡単にかつ正確にスマートフォンを使用できるよう設計されています。

※iPhoneは、米国およびその他の国で登録されたApple Inc.の商標です。
¥44,000(税込)

※商品の仕様や価格は予告なく変更になる場合がございます。ご了承ください。

音声機器

※地区により交付基準額が違う場合がございます。各市町村の福祉窓口にお問い合わせください。

対象等級
2級以上

視覚障がい者用ポータブルレコーダー(録音再生)	耐用年数: 6年	交付基準額: ¥85,000
視覚障がい者用ポータブルレコーダー(再生専用)	耐用年数: 6年	交付基準額: ¥35,000



シナノケンシ
プレクストークリンクポケット
PTP1/LINK

無線LANを使用して、デジタイズ図書の検索、再生、ダウンロードができます。また、長時間の録音やCDデータをバックアップすることも可能です。

¥85,000(非課税)



シナノケンシ
プレクストークポータブルレコーダー

PTR3は、インターネットに繋ぎサビエから直接音声図書をダウンロード可能。大出力スピーカー搭載で大きく聞きやすい音声。初心者にも使いやすい簡単カバーも付属しています。PTN3は機能を削りお買い求めやすい価格の再生専用機です。

録音再生機PTR3……………¥85,000(非課税)
再生専用機PTN3……………¥48,000(非課税)

視覚障がい者用活字文書読み上げ装置	耐用年数: 6年	交付基準額: ¥99,800
-------------------	----------	----------------

システムギアビジョン
タッチボイス/タッチボイス・プラス

記憶させたい内容にシールに関連付けて簡単に録音、ペンでシールに触れるだけで録音した内容を読み上げ。5年間品質・修理保証とバッテリー交換サービス付き。「通常のタッチボイスのシールに、大きくてわかりやすい「コイン型シール」水洗いに対応した「洗濯用耐水チップ」を追加しさらに1年の延長保証がセットとなったタッチボイス・プラスもあります。

タッチボイス……………¥39,900(非課税)
タッチボイス・プラス……………¥59,800(非課税)

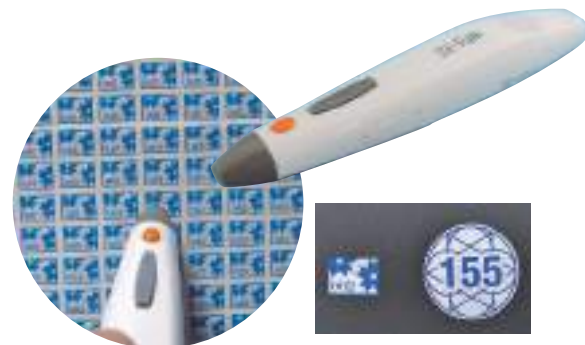

システムギアビジョン
ポータブル
紙幣読み取り機QN-20

紙幣の角を本機のカメラ部分に合わせてボタンを押すだけで紙幣を読み取り、読み上げます。マナーモード搭載で、紙幣の識別を音声・バイブレーション・ブザーの3種類の切り替えが可能、約110gの軽量でコンパクトなので、外出先のさまざまなシーンで手軽に使用出来ます。

¥89,800(非課税)



デックアイオーサービス(お財布型紙幣識別機) Wallet

紙幣差し込みボタンを押す事で音声・ブザー・振動のいずれかで識別が可能。電子マネーの残高を読み上げる機能もあります。

¥30,000(非課税)



システムギアビジョン
カラリーノ

150以上の色彩ニュアンスを識別し、色を音声でお知らせ。
※交付対象外商品

¥47,000(非課税)



視覚障がい者用体温計	耐用年数: 5年	交付基準額: ¥9,000
------------	----------	---------------



オムロン
けんおんくんMC-174V

体温を音声案内ガイドでお知らせ。音声スイッチで検温状態や結果をお知らせします。

¥9,000(非課税)

視覚障がい者用体重計	耐用年数: 5年	交付基準額: ¥18,000
------------	----------	----------------



タニタ
体組成計
インナースキャンボイス BC-202

デジタルと音声で体重をお知らせ。微妙な体重の変化をきちんと表示します。

¥16,500(税込)

視覚障がい者用安全つえ	耐用年数: 2年~4年	交付基準額: ¥5,734~¥6,635
-------------	-------------	----------------------

※福祉申請せず自費での白杖やその他備品類購入の場合、メーカーからの送料が発生することがあります。



マイケーン2

アラミド長繊維強化樹脂製で、軽量で情報伝達力に優れた白杖です。杖の長さを100cm~135cmの中からお選びください。

¥7,200~(非課税)



IDケーン

補助的に使用するシンボルケーン。折り畳み長が短いのが特徴。85cm~132cmの中から選べます。

¥4,200~(非課税)



セガワケーン

カーボンファイバー(複合繊維素材)を100%使用したカーボンパイプに反射式夜光材を全面に貼り付け。完全日本製でアフターケアも万全です。

¥6,630~(非課税)



各種石突き

盲人安全杖先端に付ける石突きは使い方の違いで各種形状があります。ローラチップはスライドテクニックを使用する方に、右端のバームチップは段差や溝に引っかかりにくく人気があります。

ローラチップ……………¥2,520(税込)
バームチップ……………¥3,300(税込)

歩行時間延長信号機用小型送信機	耐用年数: 10年	交付基準額: ¥7,000
-----------------	-----------	---------------

アメディア エコカードECB-100

(日常生活用具給付対象品)

信号の歩行時間を延長することのできる小型のリモコン装置です。2つのボタンのどちらを押しても信号の歩行者用「青」の時間を延長することができます。

¥12,000(非課税)



※自治体により給付対象となる商品に違いがありますので、詳細は自治体にお尋ねください。

※商品の仕様や価格は予告なく変更になる場合がございます。ご了承ください。

視覚障がい拡大読書器

耐用年数:8年

交付基準額:¥198,000

※視覚障がい者であって、本装置により文字等を読むことが可能になる方が対象です。

対象等級
6級以上

据え置き型 拡大読書器 システムギア ビジョンクリアビューC

従来の据え置き型拡大読書器のウイークポイントであるアーム位置による制約をなくし、新聞や大型の書物を読むためのスペースを確保。最新のフルHDカメラを採用し、高細密な映像を実現。HDカメラのスタンダードモデル、One22もあります。

・22インチワイド ・3年保証(要ユーザー登録)

フルハイビジョン……………¥226,000(非課税)

ハイビジョン……………¥198,000(非課税)



据え置き型 拡大読書器 日本テレソフト メーリン HD

高画質なカメラを使用する事により今まで以上に見やすく、本体操作もシンプルで使いやすくなりました。

・24インチ ・3年保証

¥198,000(非課税)



据え置き型 拡大読書器 システムギアビジョン メゾ・フォーカス

蛇行のない日本仕様XYテーブル、フルHDカメラ、大きすぎない20インチHDモニターモデルと、24インチ高画質フルHDモニターモデルからお選びいただけます。折り畳めるので室内での移動に便利、軽量9.6kg(24インチモデル 10.1kg)

・20インチ/24インチ ・3年保証(要ユーザー登録)

20インチ……………¥198,000(非課税)

24インチ……………¥226,000(非課税)



据え置き型 拡大読書器 インサイトHDアドバンス

HD対応の高解像度カメラにより低倍率でも鮮明で見やすいので、多くの情報を一度に見ることができ、拡大したいものをあまり動かさずに使えます。

・20インチワイドスクリーン ・3年保証

¥198,000(非課税)



据え置き型 拡大読書器 ナイツ NVS-X1

ディスプレイの昇降装置に工夫を凝らし、読みやすさだけでなく自然な姿勢での書きやすさを実現しました。

・21.5インチワイド ・3年保証

¥198,000(非課税)



据え置き型 拡大読書器 インサイト トパーズPHD

折りたたみ式でありながらハイビジョンカメラを採用し、くっきり鮮やかな画像が得られます。本体重量は3.8kgと軽く場所を選ばず持ち運びが可能です。

・12インチ ・2年保証

¥198,000(非課税)



据え置き型 拡大読書器 日本テレソフト アクロバットHD

高解像度カメラにより、近くのものから遠くのものまで美しく鮮明な拡大画像を表示します。すっきりとコンパクトで場所を取らず、持ち手があるので移動も簡単にできます。

・22インチ ・2年保証

¥198,000(非課税)



据え置き型 拡大読書器 インサイト オニキスデスクセットHD

カメラのアームが330度回転し、広い範囲を拡大して見ることができます。読みたい部分を強調するライン機能とマスキング、シェード機能付き。

・20インチ ・1年保証

¥213,000(非課税)



音声・拡大読書器 アイメディア よむべスマイル

「郵便物や文庫本などの活字文書を簡単な操作で音声で読上げます。新製品の快速よむべよりも時間はかかりますが、若干こちらが正確です。点字文書の読上げも可能です。※飾り文字の多い文書、レイアウトが複雑な新聞などは読み間違ったり順序が変わったりします。

・1年保証/別途有料延長保証あり

¥198,000(非課税)



音声・拡大読書器 アイネット よみあげ名人

よみとり器にセットした活字文書を、音声でよみあげて、拡大表示することができます。

・15.6インチ ・1年保証

¥198,000(税込)



音声読書器 インサイト オムニリーダー

簡単な操作で印刷物をOCR機能で読み取り・読み上げ拡大読書器機能で文書拡大表示や色の切り替えが可能。※OCR機能は文書のレイアウトや状態、撮影時の環境によって内容を正確に読み上げない場合があります

・1年保証

¥198,000(非課税)

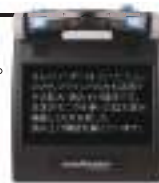

音声読書器 システムギアビジョン クリアリーダープラス

コンパクトで持ち運びに便利。電源を入れてスキャンボタンを押すだけで、音声で読み上げる音声読書器。

・2年保証(要ユーザー登録)

¥198,000(非課税)



日本テレソフト スマートリーダーHD

・2年保証

¥198,000(非課税)

携帯型 拡大読書器 システムギアビジョン トラベラーHD

13.3インチの大型モニター、フルHDカメラ装備した高細密映像の大型携帯型拡大読書器。左右方向のスライド機構と前後方向のローラー機構を備え、ブレのない安定した読書ができます。

・13.3インチ ・2年保証(要ユーザー登録)/別途有料延長保証あり

¥198,000(非課税)

あんしんアフターサービスセット…¥235,000(非課税)



携帯型 拡大読書器 システムギアビジョン クローバー7S

7インチのLCDモニターに、高細密映像を表示します。画面を起すためのスタンド、使いやすい機能別の操作ボタン、残像の少ないハイコントラスト画像など、タブレットPCにはない見えにくい人のために設計された拡大読書器です。

・7インチワイド ・3年保証(要ユーザー登録)/別途有料延長保証あり

¥198,000(非課税)



携帯型 拡大読書器 エッセンバツハ ヴィゾルクスデジタルXL FHD

11.6インチのフルHD低反射スクリーンを搭載。わかりやすい操作ボタンだけでなく、タッチ操作で直接画面を触っての操作も可能です。

・11.6インチ ・2年保証

¥198,000(非課税)



携帯型 拡大読書器 エッセンバツハ ヴィゾ・ルクス・デジタルHD

カラー文書の発色や白黒化に優れています。7インチ画面ながら軽量(約460g)な本体としっかり握れるグリップは操作性が良く、楽に読めるスクロール機能を搭載しています。

・10インチ ・5年保証
・保証期間内バッテリー交換1回無料

¥194,400(非課税)



携帯型 拡大読書器 システムギアビジョン クローバー10

1,200万画素フルHDカメラ、10インチモニターを装備した高画質、遠近両用、ミラー機能付の大型携帯型拡大読書器。重量は軽量710g。望遠モードは、約6cmから約10mまで自動でピントが合います。

・10インチ ・2年保証(要ユーザー登録)

フルハイビジョン……………¥198,000(非課税)

専用スタンド付きモデル……………¥204,000(非課税)

あんしんアフターサービスモデル ……¥236,000(非課税)



携帯型 拡大読書器 システムギアビジョン コンパクト10スピーチ

携帯型読書器に読み上げ機能をプラス。新開発のアーム式カメラで原稿を撮影し、画面と音声の両方で確認可能。筆記も可能。簡単操作でタッチパネル式。イヤホンを接続すると周囲を気にせず音声を楽しめます。

・10インチ ・2年保証(要ユーザー登録)

¥226,000(非課税)



携帯型 拡大読書器 インサイト ルビーHD 7インチ

遠くも近くもオートフォーカスのHDカメラ搭載。筆記用スタンド付属で携帯型拡大読書器なのに文字も書きやすい。

・7インチ ・3年保証

¥198,000(非課税)



携帯型 拡大読書器 日本テレソフト アミーゴHD

軽量で使いやすく、外出先でも、値段、メニュー、ラベル、街路標識などを読むことができます。本体に映し出した画像を取り込んで、保存する事もできます。

・2年保証

¥198,000(非課税)



携帯型 拡大読書器 日本テレソフト ペブルHD ベーシック

持ち手を折りたためばポケットに入るコンパクトなサイズで、ルーペの様に使う事ができます。

・2年保証

¥99,800(非課税)



携帯型 拡大読書器 インサイト ルビーHD5インチ

専用の筆記スタンド付きで、外出先でのサインなどに便利です。HD・高解像度カメラにより、くっきり鮮やかな画質。

・5インチ ・3年保証+2年サブ保証
・保証期間内バッテリー交換1回無料

¥197,400(非課税)



拡大鏡

※地区により交付基準額が違う場合がございます。各市町村の福祉窓口にお問い合わせください。

◎エッセンバツハ

ワイドライトルーペ

歪みの少ないPXM非球面レンズに、不十分な光の中でも使用できるように、電池を使った光源を内蔵したルーペ。

品名	倍率	価格
1511-2M	3倍	¥12,100
1511-3M	3.5倍(角型)	¥13,200
1511-4M	4倍(角型)	¥17,820
1511-41M	4倍	¥11,990
1511-5M	5倍	¥12,210
1511-6M	6倍	¥12,980
1511-7M	7倍	¥10,230
1511-10M	10倍	¥10,780
1511-12M	12.5倍	¥11,990

(税込)



モビレント

ゆがみの少ない非球面レンズを使用したコンパクトな高倍率ルーペ。LEDライトが付いたタイプのあります。

品名	倍率	価格
1710-94	4倍	¥4,620
1710-97	7倍	¥4,950
1710-910S	10倍	¥5,390
1520-94	4倍(ライト付)	¥8,580
1520-97	7倍(ライト付)	¥8,800
1520-910	10倍(ライト付)	¥9,020

(税込)



ラボシリーズ クリップタイプ

両手を使った細かい作業するのに最適。さらに目への負担が少ないルーペ。

品名	倍率	価格
1646201	1.7倍・2倍	¥13,310
1646202	1.7倍・2.5倍	¥13,310
1646212	2.0倍・2.5倍	¥13,310
1646223	2.5倍・3倍	¥13,310
単眼用レンズ 1646247	4倍・7倍	¥13,310

※レンズは2枚組です。(税込)



双眼用レンズ取付例



単眼用レンズ取付例

ルーペ

※地区により交付基準額が違う場合がございます。各市町村の福祉窓口にお問い合わせください。

◎シュバイツァ

エルゴラックスMP

品名	倍率	レンズ径	価格
S164082	2.0×/8D	100×75mm	¥17,930
S164092	2.0×/8D	85mm	¥14,410
S164112	2.5×/10D	75×50mm	¥13,310
S164122	3.0×/12D	60mm	¥13,310
S164162	4.0×/16D	60mm	¥13,310
S164202	5.0×/20D	55mm	¥13,310
S164242	6.0×/24D	56mm	¥13,310
S164282	7.0×/28D	35mm	¥12,210
S164392	9.75×/39D	35mm	¥13,310
S164482	12×/48D	35mm	¥13,310
S164562	14×/56D	35mm	¥13,310

明るさ調節白色LED/握りやすいデザイン



(税込)

非球面ポケットルーペ エルゴポケット

ケースにたたみ込む、おしゃれて便利な携帯ルーペ。

品名	倍率	価格
S181162	16D/4倍	¥4,840
S181282	28D/7倍	¥5,170
S181392	39D/9.75倍	¥5,530
S181482	48D/12倍	¥5,70
S181562	56D/14倍	¥6,270

(税込)



電子ルーペ

◎シュバイツァ

システムギアビジョン クローバー3

持ちやすく手になじむコンパクトなボディ。見たいものに置いても、かざしても、簡単にズームができます。

・3.5インチ ・2年保証(要ユーザー登録)

¥29,800(非課税)



システムギアビジョン クローバー4

見たいものに置いて拡大、かざして拡大。4.3インチの大画面でくっきり表示。ボタンも大きく使いやすい設計です。

・4.3インチ ・2年保証(要ユーザー登録)

¥39,800(非課税)

専用ハンドル付きモデル... ¥41,600(非課税)

オプション 別売り「片手でも持ちやすい専用ハンドル」¥1,980(税込)



※商品の仕様や価格は予告なく変更になる場合がございます。ご了承ください。

補聴器

耐用年数:5年

◎箱型

ボリューム調整などのスイッチが大きく、操作性にすぐれた箱形。上着のポケットに入れて携帯したり、ご家庭での使用に最適です。



GNリサウンド
ココCC-V

高度難聴用

デジタルで聞きやすく、自動雑音抑制で、より快適な聞き取りをお手伝いいたします。

交付基準: ¥41,600



GNリサウンド
ココCC-PV

重度難聴用

簡単な操作で、さらに強力なパワータイプ。大きな音量が必要な方に最適です。

交付基準: ¥55,800

◎耳かけ型

耳の後側にかけるタイプの補聴器は、小さいのであまり目立たず負担をかけない軽量タイプ。多彩な性能も大きな魅力です。



シグニア
Contrast HP+

つなくだけで
テレビのサウンド
を楽しめる



スマート
コネク
(別売)

高度難聴用

小型で軽量タイプ。耳の後ろにかけるので目立ちにくい。

交付基準: ¥43,900



フォナック
ナイター
B30-SP

シグニア
Contrast SP+



フォナック
ナイター
B30-UP

リモコン操作が可能な物も
あります



ミニポケット、
イージーポケット
(いずれも別売)

重度難聴用

薄型で高出力の耳かけタイプ。低音部、高音部の音質調整装置付きです。

交付基準: ¥67,300

オーティコン
エクシード3 SP/UP



再交付の留意点

耐用年数内での再交付については、使用状況など、充分に現物確認の上、修理が「適当な」か再交付が「適当な」かを判断します。
※交付を受けた補聴器の修理も対象となります。
※詳しくは店頭にてお尋ねください。

FMシステム

FMシステムは、話し手の声をマイクで拾い、FM電波で聞き手に快適な聞き取りを実現する補聴器援助システムです。

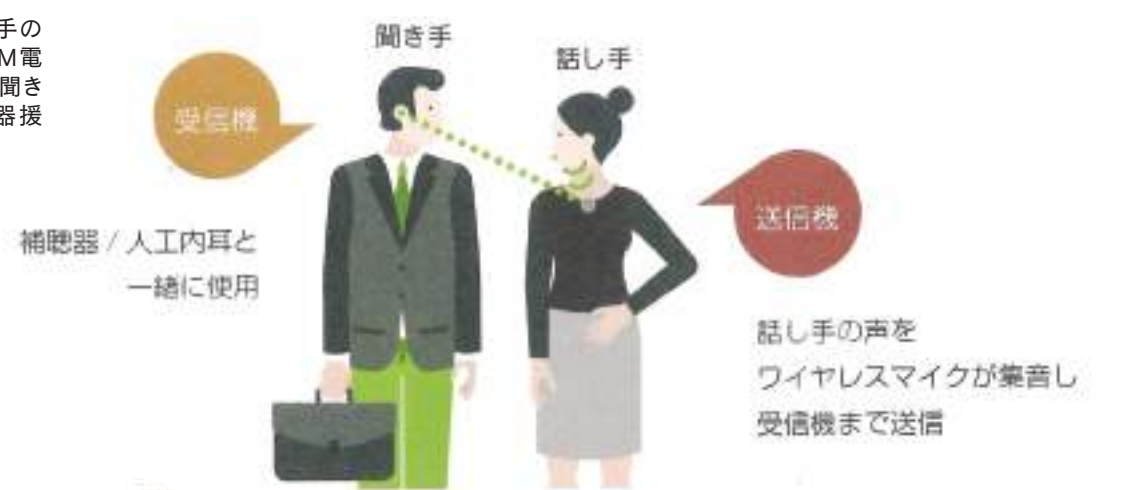

送信機

マイクは話し手の首にかけて使うほか、補聴器着用者自身がマイクを持って相手に向けたり、また話し手の目の前の卓上に置いたりして、話し手の声を補聴器に届けることができます。



ロジャー
タッチスクリーン
マイク



ロジャーセレクト

受信機

受信機は補聴器に接続して使用します。受信機はお使いの補聴器に合わせて選ぶ事ができます。
※対応機種は店頭にてお尋ね下さい。



ロジャー
エックス



ロジャー
ネットループ



交付については、各市町村にお問い合わせください。

◎耳あな型

耳あなにすっぽりおさめるタイプの補聴器。一人ひとりの耳の形、聴力に合わせてつくるオーダーメイドと、既製品があります。

レディメイド

交付基準: ¥87,000

オーダーメイド

人気のオーダーメイド。お一人お一人の耳の形と聴こえに合わせて作製します。

交付基準: ¥137,000

◎骨導型

眼鏡型

ひろった音をバイブレータで機械的な振動に変え、直接頭の骨を通して内耳に伝えます。
※伝音性難聴の方が対象です。

交付基準: ¥120,000

◎付属品



イヤモールド

音質調整向上・音もれ防止・脱落防止に効果があります。

交付基準: ¥9,000

スピーカーシステム

フォナック DSFシステム

講演会場やセミナー会場などで、全ての方の聞こえをサポートするスピーカーシステム。ことばを聞き取りやすくする線音源スピーカーを採用し、距離に寄る音の減衰が少なく反響や残響を抑え明瞭な聞こえを実現しました。

スピーカー.....¥165,000~(税込)

マイクロホン.....¥140,800(税込)



FM送信機



聴覚障がい者用装置

耐用年数:5年

交付基準額: ¥71,000



※聴覚障がい者であって、コミュニケーション、緊急連絡等の手段として必要と認められた方が対象です。

アステム アイドラゴン3

地上デジタルチューナー内蔵のCS障害者放送受信機。

基本セット ¥88,900(非課税)

※別途標準工事費 ¥15,000(税込)が必要になります。

聴覚障がい者用屋内信号装置

耐用年数:10年

対象等級
2級以上

※聴覚障がい者2級以上の方(聴覚障がい者のみの世帯およびこれに準ずる世帯で日常生活上必要と認められる世帯)が対象です。

交付基準: ¥87,400

ベルマンビジットシステム

無線接続による屋内信号装置

工事のいらない簡単設置で、信号を受信して、光、ベッドシェイカーの振動、携帯型バイブレータの振動などでお知らせします。

給付制度を利用して自己負担を抑えたシステムを導入

※最大¥87,400相当の支給を得ることができます。

来客を知りたい場合の例

合計: ¥87,400 (非課税)



ドアセンサ発信器 (BE1411)



マルチセンサ発信器 (BE1431)



アラームクロック受信機 (BE1580)

発信器

ドアセンサ発信器 (BE1411)



チャイム音を感じると受信器に無線信号を発信

呼び出しボタン (BE1420)



発信器付きドアチャイム。室内での呼出装置としても使用可※雨風に晒される場所での使用不可

マルチセンサ発信器 (BE1431)



電話/FAXの着信を感知

火災警報発信器 (BE1431F)



火災警報器に連動し警報を感知、発信

ベビーセンサ発信器 (BE1491)



赤ちゃんの側に置くだけ。赤ちゃんの泣き声を感知

火災報知器

無線連動式子器 (SS-2LR-10)



受信器

フラッシュ受信器 (BE1441)



強力なフラッシュライトでお知らせ

アラームクロック受信機 (BE1580)



ベッドシェイカー付き目覚まし時計型。フラッシュと徐々に増幅するアラーム音

ページャ受信器 (BE1470)



振動でお知らせ、ポケットサイズ

モバイルフォンセンサ (BE9250)



スマホ・タブレット・携帯電話などの着信時の光を感知

オプション価格表

型番	内容	価格	型番	内容	価格
BE1411	ドアセンサ発信器	¥24,800 (非課税)	BE1580	アラームクロック受信機	¥41,600 (非課税)
BE1420	呼び出しボタン	¥18,700 (非課税)	BE1470	ページャ受信器	¥51,100 (非課税)
BE1431	マルチセンサ発信器	¥21,000 (非課税)	BE1260	ページャ受信器用充電器	¥17,600 (非課税)
BE1431F	火災警報発信器	¥21,000 (非課税)	BE9250	モバイルフォンセンサ	¥9,600 (非課税)
BE1491	ベビーセンサ発信器	¥18,700 (非課税)	SS-2LR-10	無線連動式子器	¥14,800 (税抜)
BE1441	フラッシュ受信器	¥31,300 (非課税)			

聴覚障がい者用屋内信号装置

耐用年数:10年

交付基準: ¥87,400

振動や文字で聴覚障がい者の暮らしをサポートします。

来客やFAXの受信などの情報が、家のどこにいても何をしても知ることができます!

基本セットには、以下の付属品が含まれます。

・平型マイクorピンマイクor光センサーor押しボタン
・ベルフラッシュ+モジュラーコード
・ACアダプタ:3台



R0201セット

- 受信器 1 (シルウォッチ)
- 充電器 1
- 送信器 2 (用途は、玄関用、FAX用、呼出用、携帯着信などから選べます。)

振動 文字

¥87,400 (非課税)



R0202セット

- 受信器 2 (シルウォッチ1、シルピカ1)
- 充電器 1
- 送信器 1

光 音 振動 文字

¥87,400 (非課税)

振動式時計

※地区により交付基準額が違う場合がございます。各市町村の福祉窓口にお問い合わせください。



自立コム バイブクオーツJシリーズ

簡単設定でも強力な振動のアナログタイプ。

¥14,300 (税込)

室内安心グッズ

※地域によっては交付基準額が異なる場合がございます。各市町村の福祉窓口にお問い合わせください。

補聴器乾燥機



シグニア パーフェクトドライ クイックエア

乾燥剤不要で低ランニングコストを実現。急速ファン乾燥(45分)、45℃を超えない優しい乾燥で補聴器の大敵水分から守ります。

¥5,500 (税込)

電話機



自立コム ジャンボプラス AP

大きく見やすい番号と、ワンタッチの緊急発信ボタン付き。大音量の着信音とフラッシュで着信をお知らせします。T-コイルに対応しています。

¥30,800 (税込)

電話音量増幅器



自立コム テレアンプIII UA45

電話機本体と受話器の間に簡単に接続でき、いつでも最適な音量や音程を得ることができます。6つの切替スイッチで、ほとんどの家庭用電話機、FAX兼用機、ビジネスホンなどで利用可能。

¥8,800 (税込)

給付申請手続きについて

日常生活用具の給付制度を利用して、入手を希望する場合は、次のような手続きが必要となります。

補装具(以下の3つの要件をすべてみたすもの)

1. 身体の欠損又は損なわれた身体機能を補完、代替するもので、障害個別に対応して設計・加工されたもの
2. 身体に装着して(着用)して日常生活又は就学・就労に用いるもので、同一製品を継続して使用するもの
3. 給付に際して専門的な知見(医師の判定書又意見書)を要するもの

■補装具の支給

支給決定は、障がい者又は障がい児の保護者からの申請に基づき、市町村が行います。利用者負担は原則1割負担になります。

補装具の支給の流れ

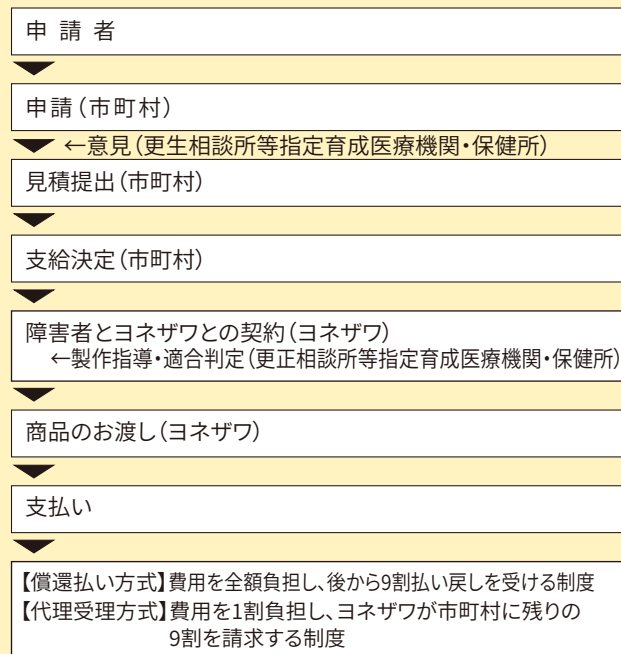

日常生活用具(以下の3つの要件をすべてみたすもの)

1. 安全かつ容易に使用できるもので、実用性が認められるもの
2. 日常生活上の困難を改善し、自律を支援し社会参加を促進するもの
3. 製作や改良、開発にあたって障害に関する専門的な知識や技術を要するもので日常生活品として一般的に普及していないもの

■日常生活用具の給付

給付決定は、障がい者又は障がい児の保護者からの申請に基づき、市町村が行います。利用者負担は市町村が決定します。

日常生活用具の給付の流れ



※各自治体によって異なる場合がございます。詳しくはお近くの福祉事務所へご相談下さい。

視力障害認定基準(2018年7月より)

級別	視覚障害
1級	視力の良い方の眼の視力が0.01以下のもの
2級	1. 視力の良い方の眼の視力が0.02以上0.03以下のもの 2. 視力の良い方の眼の視力が0.04かつ他方の眼の視力が手動弁以下のもの
3級	1. 視力の良い方の眼の視力が0.04以上0.07以下のもの(2級の2に該当するものを除く) 2. 視力の良い方の眼の視力が0.08かつ他方の眼の視力が手動弁以下のもの
4級	視力の良い方の眼の視力が0.08以上0.1以下のもの(3級の2に該当するものを除く)
5級	視力の良い方の眼の視力が0.2かつ他方の眼の視力が0.02以下のもの
6級	視力の良い方の眼の視力が0.3以上0.6以下かつ他方の眼の視力が0.02以下のもの

※全、視力の測定は万国式視力表によるものとし、屈折異常があるものについては矯正視力によって測定する

視野障害認定基準(2018年7月より)

級別	視覚障害
2級	1. 周辺視野角度の総和が左右眼それぞれ80度以下かつ両眼中心視野角度が28度以下のもの 2. 両眼開放視認点数が70点以下かつ両眼中心視野視認点数が20点以下のもの
3級	1. 周辺視野角度の総和が左右眼それぞれ80度以下かつ両眼中心視野角度が56度以下のもの 2. 両眼開放視認点数が70点以下かつ両眼中心視野視認点数が40点以下のもの
4級	1. 周辺視野角度の総和が左右眼それぞれ80度以下のもの 2. 両眼開放視認点数が70点以下のもの
5級	1. 両眼による視野の2分の1以上が欠けているもの 2. 両眼中心視野角度が56度以下のもの 3. 両眼開放視認点数が70点を越えかつ100点以下のもの 4. 両眼中心視野視認点数が40点以下のもの

※周辺視野角度・両眼中心視野角度の評価はゴールドマン型視野計を用いる
※両眼開放視認点数・中心視野視認点数の評価は自動視野計を用いる

級別	聴覚障害
2級	両耳の聴力レベルがそれぞれ100デジベル以上のもの(両耳全ろう)
3級	両耳の聴力レベルが90デジベル以上のもの(耳介に接しなければ大声話を理解し得ないもの)
4級	1. 両耳の聴力レベルが80デジベル以上のもの(耳介に接しなければ話声を理解し得ないもの) 2. 両耳による普通話音声最良の語音明瞭度が50%以下のもの
6級	1. 両耳の聴力レベルが70デジベル以上のもの(40cm以上の距離で発声された会話を理解し得ないもの) 2. 一側耳の聴力レベルが90デジベル以上、他側耳の聴力レベルが50デジベル以上のもの

(500HZ、1000HZ、2000HZの聴力レベルをそれぞれa.b.cとして(a+2b+c)÷4で聴力レベルを算出する)

※交付基準額は、金額が変更になる場合、各自治体によって異なる場合がございます。詳しくはお近くの福祉窓口へお問い合わせください。
※商品の価格が変更になる場合がございます。ご了承ください。

九州最大級のネットワークで、皆様の快適な生活をサポートする万全の体制を整えております。

福岡

- 志免店 TEL.092-936-3550
- 博多阪急店 TEL.092-419-5383
- 和白店 TEL.092-608-3411
- 長住店 TEL.092-511-5155
- ワイプラス大野城店 TEL.092-589-2510
- 前原美咲が丘店 TEL.092-331-8611
- 今宿店 TEL.092-805-7888
- イオン原店 TEL.092-400-0073
- イオンマリナタウン店 TEL.092-885-8333
- ウエストコート浜添店 TEL.092-892-8110
- くりえいと宗像店 TEL.0940-38-0370
- 福津店 TEL.0940-52-2111
- 幸袋店 TEL.0948-21-9037
- 筑前店 TEL.0946-22-7355
- サンリブス留米店 TEL.0942-65-9166
- 久留米上津店 TEL.0942-22-0202
- イオン小郡店 TEL.0942-65-4160
- 宮ノ陣店 TEL.0942-36-6611
- ゆめモール筑後店 TEL.0942-52-8175
- ゆめマートうきは店 TEL.0943-74-5888
- 吉井店 TEL.0943-76-5113
- 八女店 TEL.0943-24-4020
- ゆめタウン八女店 TEL.0943-25-1850
- 大川店 TEL.0944-86-8770
- 柳川本町店 TEL.0944-72-5951
- ゆめモール柳川店 TEL.0944-32-9253
- イオンモール大牟田店 TEL.0944-41-0551
- ゆめタウン大牟田店 TEL.0944-85-9557
- 大牟田吉野店 TEL.0944-58-4377
- 遠賀店 TEL.093-291-2055
- 上津役店 TEL.093-614-1320
- イオン戸畑店 TEL.093-616-6628
- ゆめタウン南行橋店 TEL.0930-28-8833
- 老司店 TEL.092-566-0680

- 鍋島森店 TEL.0952-20-0566
- イオンモール佐賀大和店 TEL.0952-97-7730
- ゆめタウン佐賀店 TEL.0952-36-8320
- 南佐賀店 TEL.0952-22-0880
- バーズ三日月店 TEL.0952-73-9211
- フードウェイ多久店 TEL.0952-75-8540
- 江北店 TEL.0952-86-5522
- 武雄店 TEL.0954-23-6630
- 嬉野店 TEL.0954-28-9918
- 鹿島ピオ店 TEL.0954-63-0211
- 鹿島ハイパス店 TEL.0954-69-8010
- 唐津市役所前店 TEL.0955-75-1616
- 唐津和多田大土井店 TEL.0955-58-9571
- 伊万里八谷橋店 TEL.0955-22-8767

長崎

- 浜町店 TEL.095-816-2005
- 四ヶ町店 TEL.0956-24-7855
- 京坪店 TEL.0956-22-3080
- 本山店 TEL.0956-48-7130
- 日野店 TEL.0956-29-2120
- 日宇店 TEL.0956-20-8121
- 大村空港通り店 TEL.0957-27-3588
- イオン大村店 TEL.0957-54-8992
- 東諫早店 TEL.0957-35-5163
- イオンタウン諫早西部台店 TEL.0957-47-9811
- 島原店 TEL.0957-65-5080
- イオン有家店 TEL.0957-65-2360
- イオン諫早店 TEL.095-813-2066
- 諫早日並バイパス店 TEL.095-894-1705
- 西友道の尾店 TEL.095-857-5959
- イオンタウン長与店 TEL.095-801-2227
- フレスタ深堀店 TEL.095-832-3580
- 五島シティモール店 TEL.0959-88-9601

大分

- 中央店 TEL.097-513-5922
- 津留店 TEL.097-552-5600
- イオン高城店 TEL.097-574-8613
- 南大分店 TEL.097-545-5211
- 吉野ヶ里店 TEL.097-583-5100

佐賀

- 佐賀本店 TEL.0952-27-7401
- 鳥栖店 TEL.0942-84-4230
- 吉野ヶ里店 TEL.0952-52-8035

- 鶴崎店 TEL.097-523-1211
- 米良バイパス店 TEL.097-567-9061
- 別府鶴見店 TEL.0977-26-5101
- ゆめタウン別府店 TEL.0977-27-1591
- 竹田店 TEL.0974-63-3988
- 佐伯店 TEL.0972-22-4550
- コスモタウン佐伯店 TEL.0972-20-5170
- フレスタ豊後大野店 TEL.0974-24-0337
- サンリブ臼杵店 TEL.0972-64-7220
- 宇佐店 TEL.0978-33-4841
- イオンモール三光店 TEL.0979-26-9200
- ゆめタウン中津店 TEL.0979-23-2411
- 豊後高田店 TEL.0978-23-1060
- 日田インター店 TEL.0973-22-0511
- 日田本町店 TEL.0973-28-5636

熊本

- 本店 TEL.096-383-5111
- 本店補聴器サロン TEL.096-383-3336
- 下通店 TEL.096-326-5111
- アミュプラザくまもと店 TEL.096-288-0471
- 健軍店 TEL.096-365-5111
- 日赤通り店 TEL.096-383-1511
- 近見店 TEL.096-359-8000
- ゆめマート田崎店 TEL.096-342-4011
- サンリブ清水店 TEL.096-223-5552
- 西廻りバイパス店 TEL.096-326-1410
- 上熊本店 TEL.096-212-3050
- ゆめタウンはませんだ店 TEL.096-373-2050
- ゆめマート大江店 TEL.096-342-6342
- ゆめタウンサンビアン店 TEL.096-292-8108
- 武蔵ヶ丘店 TEL.096-339-3939
- ヨネザワ補聴器武蔵ヶ丘店 TEL.096-215-8033
- ゆめタウン光の森店 TEL.096-233-1555
- 嘉島店 TEL.096-237-1116
- イオンモール熊本店 TEL.096-235-6730
- 菊南店 TEL.096-345-3232
- アンビー熊本店 TEL.096-348-6000
- 植木店 TEL.096-272-5111
- 荒尾万田店 TEL.0968-62-3855

- あらおシティモール店 TEL.0968-66-4500
- ゆめマート玉名店 TEL.0968-74-0017
- 玉名築地店 TEL.0968-76-7810
- 菊池店 TEL.0968-25-1771
- 菊池キャニオン店 TEL.0968-25-3400
- 山鹿店 TEL.0968-44-1211
- 鹿本店 TEL.0968-46-1701
- 大津店 TEL.096-293-0010
- 阿蘇店 TEL.0967-23-4710
- 宇土店 TEL.0964-23-1410
- 宇土松原交差点店 TEL.0964-27-5858
- 松橋店 TEL.0964-33-5011
- イオンモール宇城店 TEL.0964-43-5488
- ゆめタウン八代店 TEL.0965-35-5100
- 八代海士江店 TEL.0965-62-8781
- 八代松江店 TEL.0965-35-7422
- 人吉バイパス店 TEL.0966-22-4800
- 人吉レックス店 TEL.0966-24-7777
- イオン錦店 TEL.0966-25-2550
- サンロード免田店 TEL.0966-47-2890
- 水俣店 TEL.0966-63-5556
- イオン天草店 TEL.0969-66-9641
- 本渡店 TEL.0969-23-7500

宮崎

- 宮崎大塚店 TEL.0985-63-5891
- 浮之城店 TEL.0985-26-1681
- 清武加納店 TEL.0985-84-4720
- 宮交シティ店 TEL.0985-64-0711
- 赤江店 TEL.0985-64-7650
- 住吉店 TEL.0985-39-2121
- 平和台店 TEL.0985-60-1988
- 都城広原店 TEL.0986-26-6300
- タイヨー都城店 TEL.0986-47-4430
- 小林店 TEL.0984-22-7734
- 日南平野店 TEL.0987-31-1848
- 高鍋店 TEL.0983-21-1177
- 西都店 TEL.0983-42-6355
- 日向財光寺店 TEL.0982-54-4236
- イオンタウン日向店 TEL.0982-55-8288

- 延岡日の出店 TEL.0982-22-1868

鹿児島

- 天文館鹿児島本店 TEL.099-216-8735
- 補聴器サロン天文館本店 TEL.099-208-0138
- オプシアミスマ店 TEL.099-202-0383
- 吉野店 TEL.099-243-5060
- フレスタ与次郎店 TEL.099-213-0066
- 伊敷ニュータウン店 TEL.099-294-9980
- 中山店 TEL.099-267-9966
- 谷山和田店 TEL.099-267-9955
- 指宿店 TEL.0993-25-6060
- 加世田店 TEL.0993-52-7711
- 枕崎店 TEL.0993-73-2550
- 伊集院店 TEL.099-272-3900
- 串木野店 TEL.0996-33-2090
- 川内中郷店 TEL.0996-23-1788
- ブラッセだいわ川内店 TEL.0996-20-8330
- 出水店 TEL.0996-63-0188
- タイヨー大口店 TEL.0995-22-2522
- イオンタウン姶良店 TEL.0995-67-1080
- 姶良ハイパス店 TEL.0995-66-3300
- イオン準人国分店 TEL.0995-43-8666
- 国分中央店 TEL.0995-46-8850
- ニシムタ岩川店 TEL.099-479-4877
- 鹿屋礼元店 TEL.0994-41-5050
- 鹿屋朝日店 TEL.0994-40-9100
- 志布志店 TEL.099-473-3883
- ニシムタスカイマーケット鴨池店 TEL.099-230-0843

山口

- 下関駅前店 TEL.083-223-2538
- ゆめタウン山口店 TEL.083-929-3797
- サンパークあじす店 TEL.0836-39-7636
- イオン防府店 TEL.0835-28-9199
- イオンタウン周南久米店 TEL.0834-34-0307
- ゆめタウン徳山店 TEL.0834-23-1010
- イオン光店 TEL.0833-48-8728

- 補聴器サロン
- 福祉機器設置店